Centre de ressources
GÉNIE ÉCOLOGIQUE

Nature temporaire : vers une gestion adaptative

Journée d'échanges techniques

Paris | 4 décembre 2018

Tour Séquoia | La Défense

AGENCE FRANÇAISE POUR LA BIODIVERSITÉ
ÉTABLISSEMENT PUBLIC DE L'ÉTAT

Liberté • Égalité • Fraternité
RÉPUBLIQUE FRANÇAISE

MINISTÈRE DE LA TRANSITION ÉCOLOGIQUE ET SOLIDAIRE

Objectif et moyens d'action du Centre de ressources Génie écologique

<u>Finalité</u> : développement des compétences et accompagnement technique des acteurs pour la mise en œuvre des politiques publiques

Animation de réseaux d'acteurs (évaluation des besoins, organisation d'événements, coordination de projets...) ;

Appui technique (conseil, formation...) ;

Production et mise à disposition de ressources (informations, méthodes, outils scientifiques et techniques, retours d'expériences…).

Outils développés

- Journée d'échanges techniques
- Retours d'expériences
- Guides méthodologiques
- Annuaires
- Formations
- Site internet…

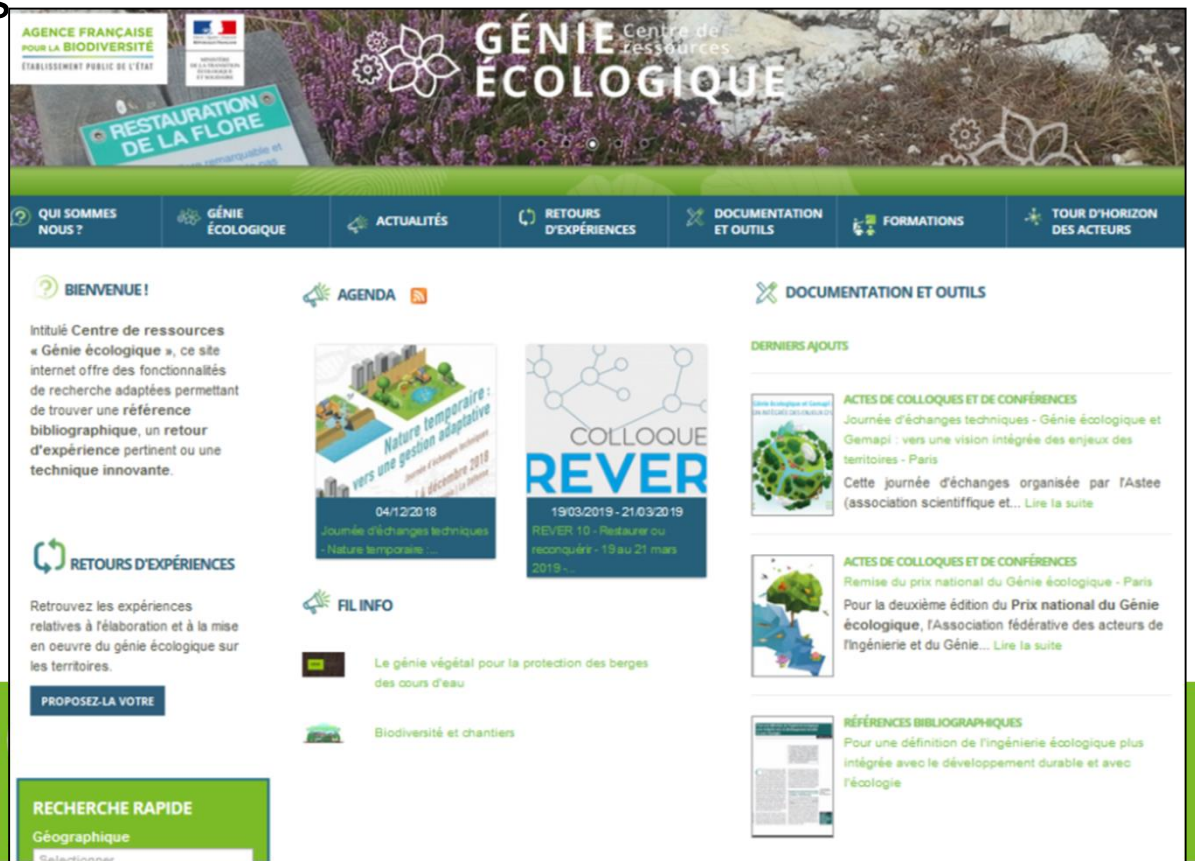

www.genieecologique.fr

Dispositif multi-partenarial et collaboratif

GOUVERNANCE

Comité de pilotage

Comité scientifique et technique

Transmettent de l'information

- Oriente
- Incite son réseau à contribuer
- Communique sur le Centre de ressources

- Effectue une veille scientifique
- Donne un avis, notamment sur les REX
- Participe au développement d'outils

Communauté des acteurs du Génie écologique

GÉNIE ÉCOLOGIQUE Centre de ressources

Comité de pilotage

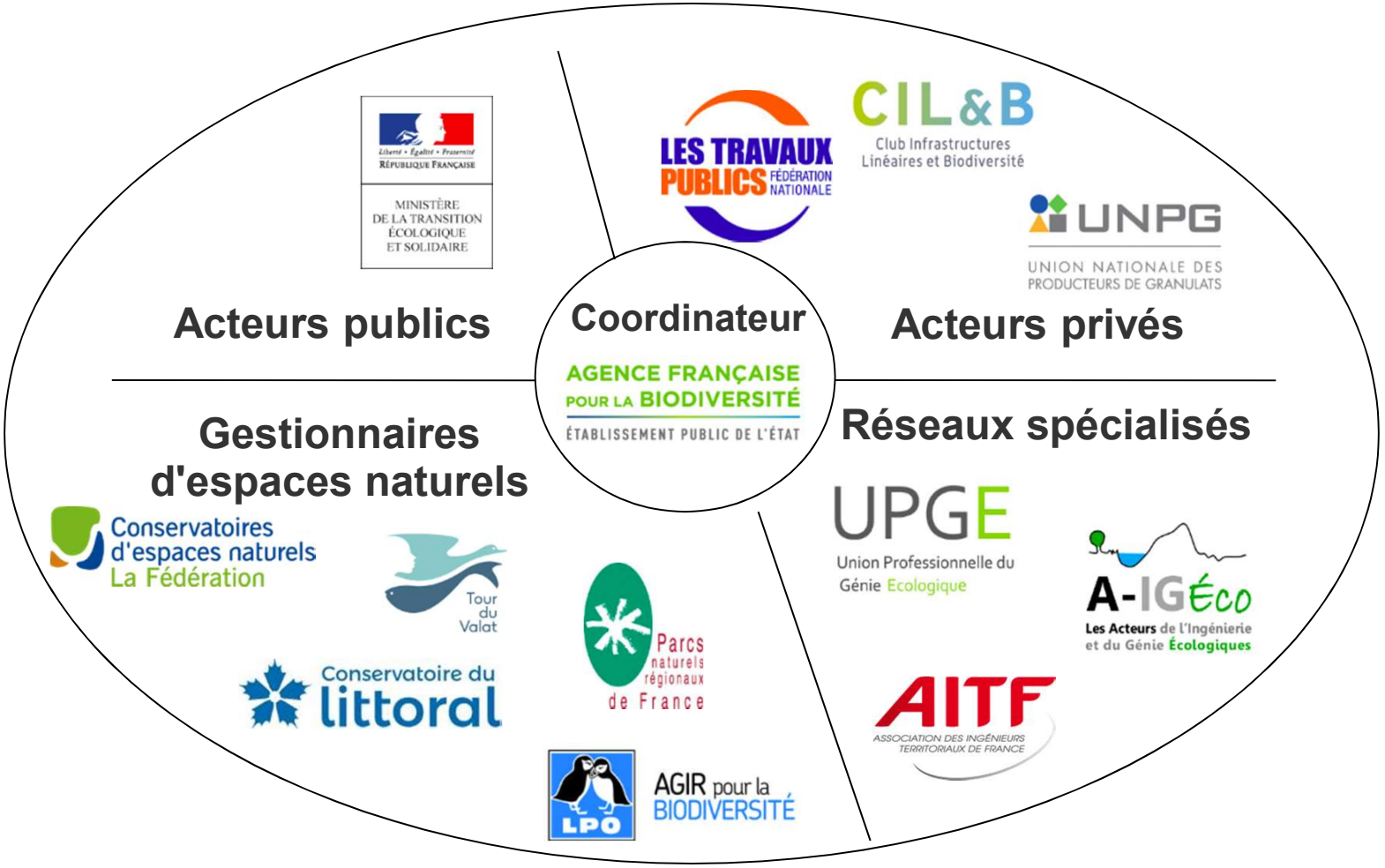

Multiples contributions possibles

- Proposer des retours d'expériences
- Transmettre de la documentation
- Informer des événements à venir sur le thème
- Suggérer des outils à développer
- Participer aux journées d'échanges techniques
- S'inscrire aux formations…

Pourquoi une journée d'échanges sur la nature temporaire ?

- Répond à un besoin exprimé par la communauté des acteurs du génie écologique

- Thématique nouvelle et prospective

Objectifs et contexte de cette journée

- Donner un premier éclairage sur la question de la nature temporaire
- Identifier les rôles que peuvent jouer ces espaces de nature dite temporaire
- Partager les solutions techniques qui ont déjà été mises en œuvre sur la « gestion » de la nature temporaire
- Ouvrir des perspectives nouvelles sur cette question et favoriser l'émergence de travaux de recherche et de solutions opérationnelles pour les porteurs de projets

Déroulé de la journée

- **9h30 à 13h00** – interventions et échanges
  - *Séquence introductive (définition, appropriation et réglementation)*
  - *Nature temporaire sur les chantiers de construction*
  - *Nature temporaire dans les carrières en exploitation*
- **13h00 à 14h00** – pause repas
  - repas à la cantine du ministère
  - café/thé dans l'annexe de l'auditorium
- **14h00 à 17h00** – interventions et échanges
  - *Nature temporaire en zone fortement anthropisée (urbaine, zac…)*
  - *Nature temporaire en espace naturel*
  - *Synthèse et conclusion*

GÉNIE ÉCOLOGIQUE Centre de ressources

Contact et site internet

www.genieecologique.fr
delphine.jung@afbiodiversite.fr
contact@genieecologique.fr

Journée d'échanges techniques - Nature temporaire : vers une gestion adaptative
4 décembre - Paris

OUVERTURE

Didier Labat

Adjoint à la sous-directrice de l'animation territoriale et de l'appui aux politiques (ATAP)
- Direction de l'eau et de la biodiversité –

Ministère de la Transition écologique et solidaire

Journée d'échanges techniques - Nature temporaire : vers une gestion adaptative
4 décembre - Paris

AGENCE FRANÇAISE POUR LA BIODIVERSITÉ
ÉTABLISSEMENT PUBLIC DE L'ÉTAT

OUVERTURE

Xavier Gayte

Directeur-adjoint de la recherche, de l'expertise
et du développement des compétences (DREC)

Agence française pour biodiversité

Journée d'échanges techniques - Nature temporaire : vers une gestion adaptative
4 décembre - Paris

GÉNIE ÉCOLOGIQUE Centre de ressources