GÉNIE ÉCOLOGIQUE Centre de ressources

Les végétaux locaux au cœur des objectifs du PNA France Terre de pollinisateurs

Journée d'échanges « Semer et planter local : un défi pour la biodiversité »
26 juin - Paris

OPIE OFFICE POUR LES INSECTES ET LEUR ENVIRONNEMENT

Liberté • Égalité • Fraternité
RÉPUBLIQUE FRANÇAISE
MINISTÈRE DE LA TRANSITION ÉCOLOGIQUE ET SOLIDAIRE

AGENCE FRANÇAISE POUR LA BIODIVERSITÉ
MINISTÈRE DE L'ENVIRONNEMENT

VÉGÉTAL local

1. Présentation du Plan national d'actions
2. Quelles fleurs pour les insectes pollinisateurs sauvages ?
3. Semer et planter : la panacée ?

1. Présentation du Plan national d'actions

Plan national d'actions

« France Terre de pollinisateurs »

pour la préservation des abeilles et des insectes pollinisateurs sauvages

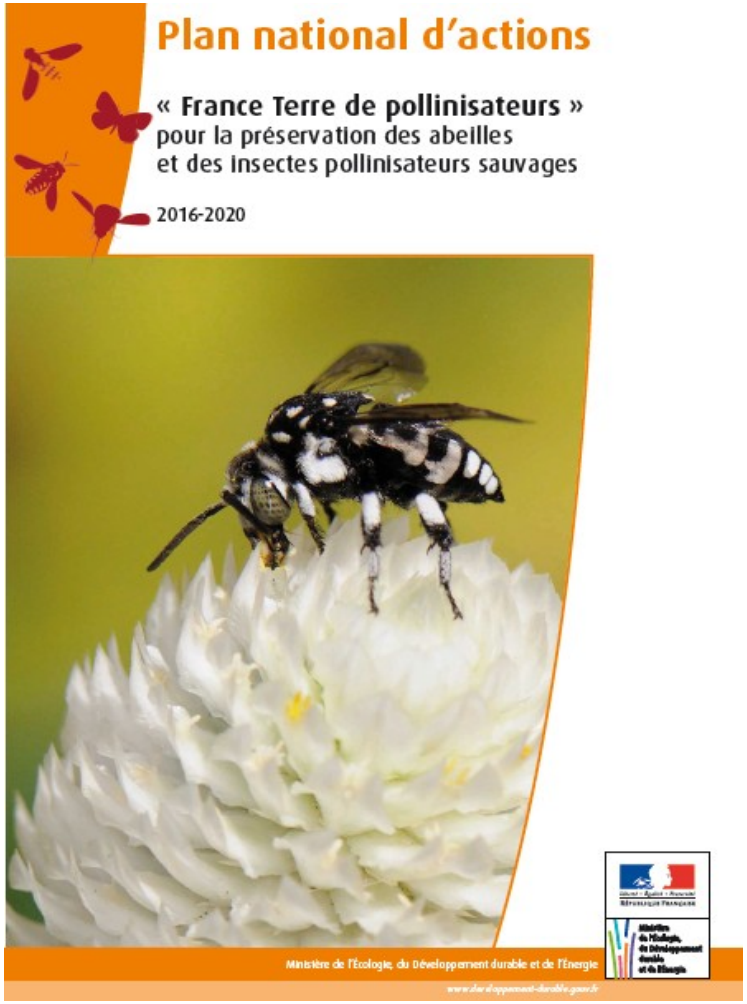

1. Présentation du Plan national d'actions

Un groupe fonctionnel d'espèces

1. Présentation du Plan national d'actions

ENJEUX :

1. Préserver la biodiversité

1. Présentation du Plan national d'actions

ENJEUX :

2. Préserver le service de pollinisation

1. Présentation du Plan national d'actions

5 grands types d'actions concrètes :

1. Diminuer significativement l'utilisation des pesticides de synthèses (herbicides et insecticides) tant en quantité qu'en surface

1. Présentation du Plan national d'actions

5 grands types d'actions concrètes :

2. Augmenter la ressource florale sauvage dans tous les espaces verts, agricoles et naturels

1. Présentation du Plan national d'actions

5 grands types d'actions concrètes :

3. Mobiliser les acteurs à travers les professions : agricoles, forestières, métiers de l'environnement et gestionnaires d'espaces verts et naturels

1. Présentation du Plan national d'actions

5 grands types d'actions concrètes :

4. Améliorer les connaissances scientifiques (biologie, répartition) et développer les savoir-faire techniques quant à leur préservation

1. Présentation du Plan national d'actions

5 grands types d'actions concrètes :

5. Sensibiliser et former un large public d'acteurs des métiers agricoles et de l'environnement par la mise en place de formations spécifiques

AGENCE FRANÇAISE POUR LA BIODIVERSITÉ
MINISTÈRE DE L'ENVIRONNEMENT

2. Quelles fleurs pour les pollinisateurs ?

OPIE OFFICE POUR LES INSECTES ET LEUR ENVIRONNEMENT

GÉNIE ÉCOLOGIQUE Centre de ressources

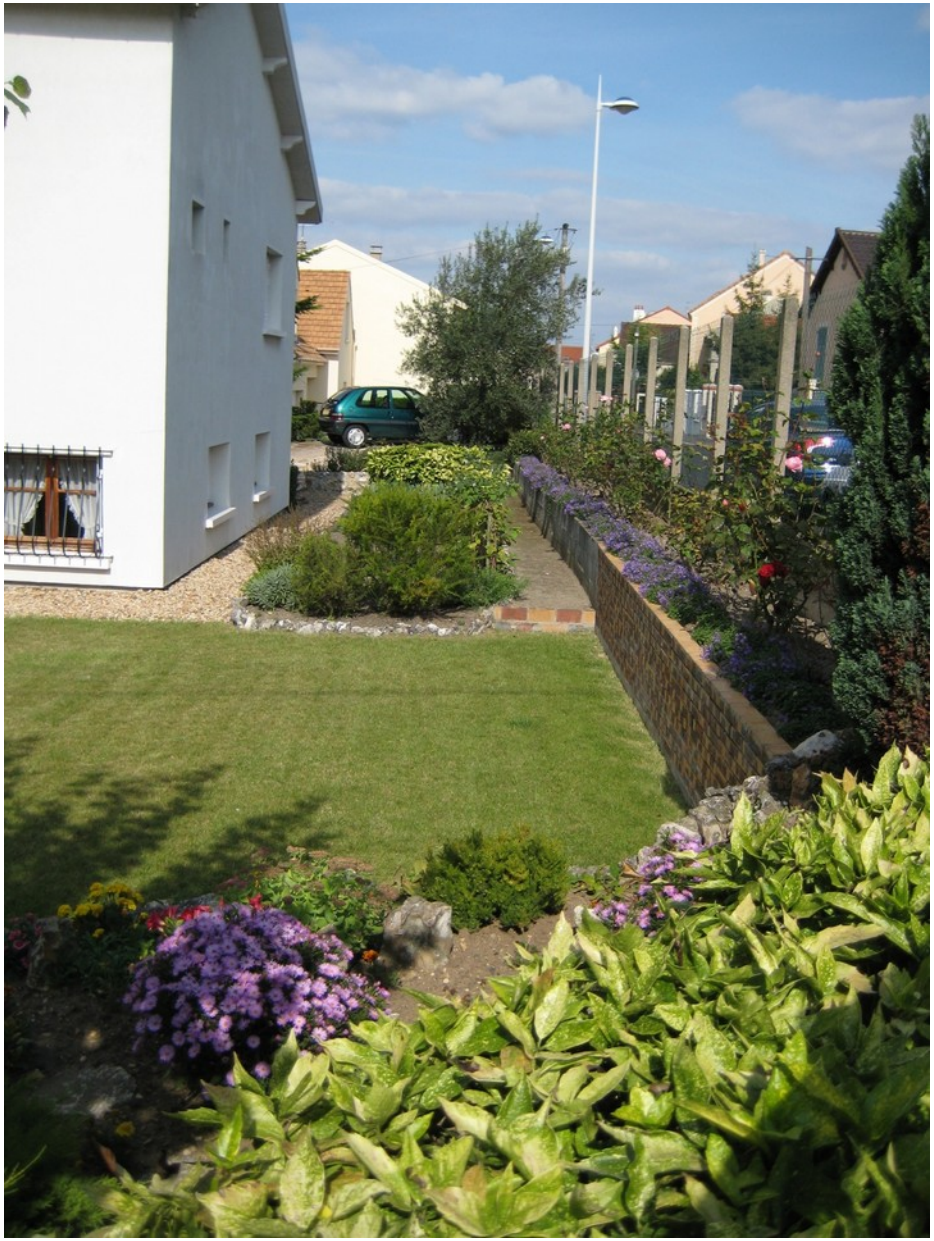

AGENCE FRANÇAISE POUR LA BIODIVERSITÉ
MINISTÈRE DE L'ENVIRONNEMENT

opie
OFFICE POUR LES INSECTES ET LEUR ENVIRONNEMENT

GÉNIE ÉCOLOGIQUE Centre de ressources

AGENCE FRANÇAISE POUR LA BIODIVERSITÉ
MINISTÈRE DE L'ENVIRONNEMENT

opie
OFFICE POUR LES INSECTES ET LEUR ENVIRONNEMENT

GÉNIE ÉCOLOGIQUE Centre de ressources

2. Quelles fleurs pour les pollinisateurs ?

Flore indigène

- Phénologies synchrones avec les insectes, en particulier spécialistes (abeilles oligolectiques)

2. Quelles fleurs pour les pollinisateurs ?

Flore oligotrophe

2. Quelles fleurs pour les pollinisateurs ?

Groupes clés ?

Carduées & fabacées

2. Quelles fleurs pour les pollinisateurs ?

Messicoles

AGENCE FRANÇAISE POUR LA BIODIVERSITÉ
MINISTÈRE DE L'ENVIRONNEMENT

2. Quelles fleurs pour les pollinisateurs ?

2. Quelles fleurs pour les pollinisateurs ?

Floraison étalée de mars à octobre

3. Semer et planter : la panacée?

Action n°19 : construire un cahier des charges pour le développement de filières de semences et de plants indigènes

?

Se poser les bonnes questions en amont

3. Semer et planter : la panacée?

3. Semer et planter : la panacée?

Déjà présents ?

3. Semer et planter : la panacée?

3. Semer et planter : la panacée?

S’appuyer sur la flore spontanée

3. Semer et planter : la panacée?

3. Semer et planter : la panacée?

Des pratiques et modes de gestion adaptés

AGENCE FRANÇAISE
POUR LA BIODIVERSITÉ
MINISTÈRE DE L'ENVIRONNEMENT
Merci de votre attention !
opie
OFFICE POUR LES INSECTES ET LEUR ENVIRONNEMENT

GÉNIE ÉCOLOGIQUE Centre de ressources

www.insectes.org

serge.gadoum@insectes.org

Journée d'échanges « Semer et planter local : un défi pour la biodiversité »
26 juin - Paris